Werkzeug-hydraulik

Universalzylinder

Hohlkolbenzylinder

Kurzhub- und Flachzylinder

Handpumpen und Akkupumpen

Hydraulikzubehör (Schläuche, Manometer, Verteiler)

Drehmomentschlüssel

Spreizer sowie Bank- und Werkstattpressen

Hydraulische Maschinenheber und Transportfahrwerke

Gabelhubwagen

Scherenhubtische

WIEDENMANN
... weil viel davon abhängt!

Autorisiertes Service-Center der ENERPAC Werkzeughydraulik in unserem Werk Marktsteft: Dies beinhaltet Reparaturen, Überprüfungen und Reklamationsbearbeitungen der ENERPAC Werkzeughydraulikkomponenten.

Authorised
ENERPAC
Service Centre

ENERPAC Hydraulikzylinder sind in über 100 verschiedenen Ausführungen lieferbar. Welcher Art die Anwendung auch sein mag - Heben, Schieben, Ziehen, Halten, Biegen usw. und welche Größe, Leistung, Hublänge oder Modellart Sie benötigen - einfach- oder doppeltwirkend, mit Voll-, Hohlkolben oder Spreizzylinder - es gibt einen ENERPAC Zylinder für jeden Zweck.
ENERPAC Hubzylinder entsprechen ASME B30.1 (mit Ausnahme der Zylinder der BRD-Serie).

Golden Ring Ausführung
Die exklusive Golden Ring Ausführung ist eine einzigartige Lagerausführung, die große exzentrische Belastungen absorbiert und Ihren Zylinder vor Abrieb, Überlastung oder Ausstoßen des Zylinderkolbens schützt. Golden Ring Zylinder gewährleisten daher dauerhaften störungsfreien Betrieb.

Gehärtetes Druckstück
Verhindert Stauchverformungen und Klemmen des Kolbens in der oberen Führung. Ausführung mit Schnappdruckstück.

Kolbenabstreifring
Vermindert das Eindringen von Schmutz und erhöht die Lebensdauer des Zylinders.

Golden Ring
Absorbiert exzentrische Belastungen, ohne die Zylinderteile zu verschleißen.

Verchromter Stahlkolben
Schützt vor Rostbildung und Laufflächenabblätterung.

tag ID easy®
RFID

Gerne statten wir Ihre Produkte mit RFID-Tags aus!

Golden Ring
Absorbiert exzentrische Belastungen, ohne die Zylinderteile zu verschleißen.

Kolbenrückzugfeder
Ermöglicht schnelles Einfahren des Kolbens bei einfachwirkenden Zylindern.

Mehrzweckzylinder, Serie RC

WIEDENMANN
... weil viel davon abhängt!

Druckkraft	5 - 95 t
Hub:	16 - 362 mm
Max. Betriebsdruck:	700 bar

Der von der Industrie vorgegebene Standard, Art. Nr. 51rc...

- Die exklusive Golden Ring Ausführung absorbiert exzentrische Belastungen, ohne die Zylinderteile zu verschleißen.
- Außengewinde am Zylinderkopf, Kolbenstangeninnengewinde sowie Befestigungsgewinde am Zylinderboden ermöglichen eine einfache Montage (gilt für fast alle Modelle).
- Entwickelt für den Einsatz in allen Lagen.
- Hergestellt aus hochfestem, legiertem Stahl.
- Nickelüberzug für nahezu alle Modelle (nehmen Sie für nähere Einzelheiten Kontakt mit uns auf).
- Leistungsstarke Rückzugfeder
- Ausführung mit Einbrennlack für erhöhten Korrosionsschutz.
- Alle Modelle haben eine CR-400 Kupplungsmuffe mit Staupkappe.
- Der Abstreifer entfernt Verunreinigungen am Kolben und verlängert so die Lebensdauer des Zylinders.

Viele weitere Modelle und Artikel finden Sie unter www.wiedenmann-seile.de

Zylinder-typ t	Modell-nummer	Druck-kraft kN	Hub mm	Bauhöhe eingefahren mm	Zylinder-außen Ø mm	Gewicht kg	max. Öl-volumen cm³	€ / Stück
5	RC-50**	45	16	41	58	1,0	10	266,00
	RC-51	45	25	110	38	1,0	16	300,00
	RC-53	45	76	165	38	1,5	50	332,00
	RC-55*	45	127	215	38	1,9	83	370,00
	RC-57	45	177	273	38	2,4	115	409,00
	RC-59	45	232	323	38	2,8	151	455,00
10	RC-101	101	26	89	57	1,8	38	315,00
	RC-102*	101	54	121	57	2,3	78	349,00
	RC-104	101	105	171	57	3,3	152	385,00
	RC-106*	101	156	247	57	4,4	226	427,00
	RC-108	101	203	298	57	5,4	294	473,00
	RC-1010*	101	257	349	57	6,4	373	526,00
	RC-1012	101	304	400	57	6,8	441	584,00
	RC-1014	101	356	450	57	8,2	516	648,00
15	RC-151	142	25	124	69	3,3	51	434,00
	RC-152	142	51	149	69	4,1	104	482,00
	RC-154*	142	101	200	69	5,0	205	534,00
	RC-156*	142	152	271	69	6,8	308	591,00
	RC-158	142	203	322	69	8,2	411	657,00
	RC-1510	142	254	373	69	9,5	516	727,00
	RC-1512	142	305	423	69	10,9	619	807,00
	RC-1514	142	356	474	69	11,8	723	897,00

* Als Set erhältlich.
** RC-50 Zylinder haben ein feststehendes, gerilltes Druckstück und kein Außengewinde.

Zylindertypen in den Tonnagen 25, 30, 50, 75 und 95 auf Anfrage.

Original-Zubehör für Ihre ENERPAC Ausrüstungen!

Hydraulik-Öl

Inhalt	Modellnummer	€ / Stück
1 Liter	HF-95X	20,29
5 Liter	HF-95Y	76,00
20 Liter	HF-95T	205,00

Verwenden Sie nur ENERPAC Hydrauliköl. Bei Verwendung einer anderen Flüssigkeit als ENERPAC Hydrauliköl erlischt der Garantieanspruch.

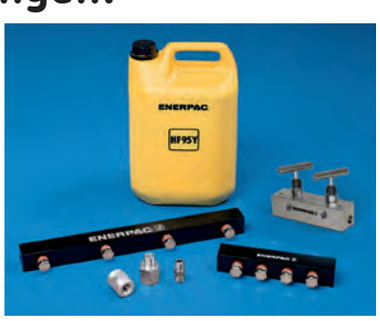

Verteiler und Verschraubungen auf Anfrage!

Maß- und Farbänderungen vorbehalten

Preise gültig bis 31.08.2016

Aluminiumzylinder, Serie RAC
Hohlkolbenzylinder, Serie RCH

WIEDENMANN
... weil viel davon abhängt!

Aluminiumzylinder, Serie RAC, Art. Nr. 51rac...

Druckkraft	20 -150 t
Hub:	50 - 250 mm
Max. Betriebsdruck:	700 bar

Leichtgewicht für optimale Handhabung

- Die gehärtete Oberflächenbeschichtung schützt vor Schäden.
- Griffe serienmäßig bei allen Modellen.
- Die Grundplatte aus Stahl und das Druckstück bieten Schutz vor Lastschäden.
- Der integrierte Anschlagring verhindert ein zu weites Ausfahren des Kolbens und kann die volle Zylinderkapazität aushalten.
- Leistungsstarke Rückzugfeder sorgt für eine schnelle Rückstellung.
- Alle Modelle haben eine CR-400 Kupplungsmuffe mit Staupkappe.

Zylinder typ t	Modell-nummer	Druck-kraft kN	Hub mm	Bauhöhe eingef. mm	Zylinder-außen Ø mm	Gewicht kg	max. Öl-volumen cm³	€ / Stück
20	RAC-202	218	50	174	85	3,6	156	811,00
	RAC-204	218	100	224	85	4,1	312	901,00
	RAC-206	218	150	274	85	4,6	468	1.001,00
30	RAC-302	309	50	181	100	4,5	221	1.075,00
	RAC-304	309	100	231	100	5,2	442	1.195,00
	RAC-306	309	150	281	100	5,9	663	1.326,00
50	RAC-502	496	50	186	130	8,5	354	1.415,00
	RAC-504	496	100	236	130	9,8	709	1.571,00
	RAC-506	496	150	286	130	11,1	1063	1.743,00
100	RAC-1004	1002	100	271	180	19,6	1431	2.724,00
	RAC-1006	1002	150	321	180	21,9	2147	3.023,00
	RAC-1008	1002	200	371	180	24,2	2863	3.357,00
150	RAC-1506	1589	150	343	230	33,3	3405	4.596,00

Aluminium vs. Stahl
Aluminiumzylinder bieten bei geringem Gewicht eine hohe Kraft, die den mobilen Einsatz erleichtern.

Hinweis: Alle Zylinderkapazitäten sind mit einem Hub von 50, 100, 200 und 250 mm erhältlich.

Hohlkolbenzylinder, Serie RCH, Art. Nr. 51rch...

Druckkraft	13 - 95 t
Hub:	8 - 155 mm
Mittellochdurchmesser:	19,6 - 79,0 mm
Max. Betriebsdruck:	700 bar

Verarbeitung und Ausstattung:

- Die Hohlkolbenkonstruktion ermöglicht den Einsatz der Zylinder für Druck- und Zugarbeiten.
- RCH-120 ist mit AR-630 Kupplungsmuffe und Ölanschlussgewinde 1/4“ NPTF ausgerüstet.
- RCH-121 und RCH-1211 werden mit FZ-1630 Reduzierstück und AR-630 Kupplungsmuffe geliefert, alle anderen Modelle mit CR-400 Kupplungsmuffe.

Zylinder-typ t	Modell-nummer	Druck-kraft kN	Hub mm	Bauhöhe eingef. mm	Zylinder-außen Ø mm	Gewicht kg	max. Öl-volumen cm³	€ / Stück
13	RCH-120	125	8	55	69	1,5	14	415,00
	RCH-121*	125	42	120	69	2,8	75	538,00
	RCH-1211	125	42	120	69	2,8	75	538,00
	RCH-123	125	76	184	69	4,4	136	699,00
20	RCH-202*	215	49	162	98	7,7	150	810,00
	RCH-206	215	155	306	98	14,1	476	1.132,00
30	RCH-302*	326	64	178	114	10,9	298	869,00
	RCH-306	326	155	330	114	21,8	722	1.316,00
60	RCH-603*	576	76	247	159	28,1	626	1.626,00
	RCH-606	576	153	323	159	35,4	1259	2.210,00
95	RCH-1003*	931	76	254	212	63,0	1011	3.567,00

* Als Set erhältlich.

Preise gültig bis 31.08.2016

Maß- und Farbänderungen vorbehalten

Kurzhubzylinder, Serie RSM / RCS

Art. Nr. 51rsm... / rcs...

Druckkraft	5 - 150 t
Hub:	6 - 62 mm
Mittellochdurchmesser:	33,3 - 79,2 mm

RSM-Serie, Flat-Jac® Zylinder

- Kompakte, flache Ausführung
- Die Modelle RSM-750, 1000 und 1500 haben einen Tragegriff
- Ausgestattet mit CR-400 Kupplungsmuffe mit Staubkappe

RCS-Serie, Kurzhubzylinder

- Leichtgewichtzylinder in kompakter Bauweise für den Einsatz bei geringem Freiraum.
- Ausgestattet mit CR-400 Kupplungsmuffe mit Staubkappe

Zylinder-typ t	Modell-nummer	Druck-kraft kN	Hub mm	Bauhöhe eingef. mm	Zylinder-außen Ø mm	Gewicht kg	max. Öl-volumen cm³	€ / Stück
5	RSM-50 1)	45	6	32	58 x 41	1,0	4	259,00
10	RSM-100	101	12	43	82 x 55	1,4	18	333,00
20	RSM-200	201	11	51	101 x 76	3,1	32	434,00
30	RSM-300	295	13	58	117 x 95	4,5	55	564,00
45	RSM-500	435	16	66	140 x 114	6,8	99	731,00
75	RSM-750	718	16	79	165 x 139	11,3	164	966,00
90	RSM-1000	887	16	85	178 x 153	14,5	203	1.201,00
150	RSM-1500	1.386	16	100	215 x 190	26,3	317	1.723,00
10	RCS-101*	101	38	88	69	4,1	55	341,00
20	RCS-201*	201	45	98	92	5,0	129	441,00
30	RCS-302*	295	62	117	101	6,8	261	574,00
45	RCS-502*	435	60	122	124	10,9	373	743,00
90	RCS-1002*	887	57	141	165	22,7	722	1.167,00

1) Nur RSM-50 ist mit AR-400 Kupplung ausgerüstet.
* Als Set erhältlich.

Druckmanometer, Serie G, Art. Nr. 51g...

Druck-bereich	Modellnummer				Höchster Wert bar		Niedrigster Wert bar	
	Ø 63 1/4" NPTF Unterseite	Ø 63 1/4" NPTF Rückseite	Ø 63 1/4" NPTF Unterseite	Ø 100 1/2" NPTF Unterseite				
bar	Genauigkeit +/- 1,5 %		Genauigkeit +/- 1,0 %		Ø 63	Ø 100	Ø 63	Ø 100
0-700	G2535L	G2537R	G4088L	G4039L	100	100	10	10
€/Stück	83,00	83,00	194,00	194,00				

Manometer-Zwischenstück, Serie GA, Art. Nr. 51ga...

Modell-nummer	An-schluss (NPTF)	Stecker (NPTF)	Muffe (NPTF)	€ / Stück
GA-1	1/2"	3/8"	3/8"	53,00
GA-2	1/2"	3/8"		53,00
GA-3	1/4"	3/8"		53,00

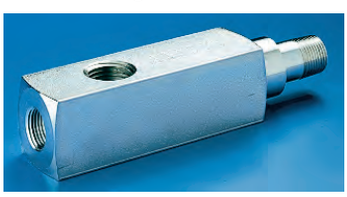

Praktisches Set GA45GC:

Manometer und Anschluss inkl. Stecker CH604, Art. Nr. 51ga45gc-set

- 45° abgewinkelter Manometer-anschluss für optimale Sicht
- schlankes und schmales Design
- problemlose Integration in einer Vielzahl von Systemen
- Maximal gesteuerte Lastbewe-gung

Max. Betriebsdruck:	700 Bar
Anschluss 1:	3/8" NPTF-Stecker
Anschluss 2:	CR-400-Kupplung
Stecker: (für Anschluss-Schlauch notwendig)	CH 604
€ / Stück:	203,66

WIEDENMANN
... weil viel davon abhängt!

Leichtgewicht-Handpumpen, Serie P, Art. Nr. 51p...

Nutzbarer Tankinhalt:	327 - 2540 cm³
Fördervolumen bei Nenndruck:	0,90 - 2,47 cm³/Hub
Max. Betriebsdruck:	700 bar

Verarbeitung und Ausstattung:

- Leichte und kompakte Bauweise.
- Nylontank und nylonbeschichtetes Aluminiumgehäuse für höchsten Korrosionsschutz.
- Durch Zweistufenbetrieb 78 % weniger Pumpenhübe gegenüber Pumpen mit einstufigem Betrieb.
- Eingebautes 4-Wege-Ventil in Modell P-842 zum Betrieb von doppeltwirkenden Zylindern.
- Handhebelverriegelung und leichte Konstruktion für einen einfachen Transport.
- Hoher Tankinhalt für den Antrieb einer großen Auswahl an Zylindern und Werkzeugen.
- Hohe Bedienersicherheit durch nichtleitenden Fiberglashandhebel.
- Eingebautes Sicherheitsventil zum Schutz vor Überlastungen.

Pumpen-typ	Nutzbares Ölvolumen cm³	Modell-nummer	Fördervolumen 1. Stufe cm³	Fördervolumen 2. Stufe cm³	Gewicht kg	€ / Stück
einstufig	327	P-141	---	0,9	2,4	295,00
	901	P-391	---	2,47	4,1	353,00
zweistufig	327	P-142*	3,62	0,9	2,4	333,00
	901	P-202	3,62	0,9	3,4	405,00
	901	P-392	11,26	2,47	4,1	447,00
	2540	P-802	39,33	2,47	8,2	822,00
	2540	P-842	39,33	2,47	10,0	1.468,00

* Als Set erhältlich.

Viele weitere Modelle und Artikel finden Sie unter www.wiedenmann-seile.de

Stahlhandpumpen, Serie P, Art. Nr. 51p...

Tankinhalt:	770 - 7423 cm³
Fördervolumen bei Nenndruck:	2,46 - 4,75 cm³/Hub
Max. Betriebsdruck:	700 bar

Verarbeitung und Ausstattung:

- Zweistufiger Betrieb zur Entlastung des Bedieners.
- P-84 und P-464 mit 4-Wege-Ventil für den Einsatz mit doppeltwirkenden Zylindern.
- Alle anderen Modelle haben ein externes Ablassventil für den Einsatz mit einfachwirkenden Zylindern.
- Eingebautes Sicherheitsventil als Überlastungsschutz.
- Großer Tankinhalt für den Antrieb von vielen verschiedenen Zylindern oder Werkzeugen.

Pumpen-typ	Nutzbares Ölvolumen cm³	Modell-nummer	Fördervolumen 1. Stufe cm³	Fördervolumen 2. Stufe cm³	Gewicht kg	€ / Stück
einstufig	655	P-39	---	2,62	5,9	335,00
	770	P-77	16,00	2,41	6,8	514,00
zweistufig	2200	P-80*	16,22	2,46	10,9	653,00
	4.080	P-801	16,22	2,46	14,1	870,00
	2.200	P-84	16,22	2,46	13,2	1.030,00
	7423	P-462	126,20	4,75	27,7	1.502,00
	7423	P-464	126,20	4,75	27,7	1.842,00

* Als Set erhältlich.

Preise gültig bis 31.08.2016

Maß- und Farbänderungen vorbehalten

WIEDENMANN
... weil viel davon abhängt!

Hydraulik-Schläuche, Serie 700, Art. Nr. 51hc...

Innendurchmesser:	6,4 - 9,7 mm
Schlauchlänge:	0,6 - 15 m
Max. Betriebsdruck:	700 bar

Sicherheit und Qualität

Thermoplastische Hydraulikschläuche (700er Serie)

- Für hohe Beanspruchung mit Sicherheitsfaktor von 4:1.
- Max. zulässiger Betriebsdruck 700 bar.
- Vierschichtige Ausführung einschließlich zweier robuster Drahtgeflechteinlagen.
- Außenschicht aus Polyurethan für erhöhte Beständigkeit gegen Abnutzung durch Reibung.
- Niedrige Volumenausdehnung unter Druck zur Verbesserung der Systemwirksamkeit.
- Aufgepresste Gummi-Zugentlastung für lange Lebensdauer und Haltbarkeit versehen.

Innen-durchmesser (mm)	Schlauchanschluss Montagestücke und Kupplungen		Schlauch-länge (m)	Modell-nummer	Gewicht kg	€ / Stück
	Kupplungsmuffe	Kupplungsstecker				
6,4	1/4" NPTF			---		
		A-630		---		
			1,8	HB-7206QB	1,1	127,00

		CH-604	1,8	HC-7206Q	1,0	111,00
	3/8" NPTF	3/8" NPTF	0,6	H-7202	0,5	56,00
			0,9	H-7203	0,7	67,00
			1,8	H-7206	0,9	84,00
			3,0	H-7210	1,4	111,00
			6,1	H-7220	2,8	164,00
			9,1	H-7230	4,5	220,00
			15,0	H-7250	7,0	332,00
		A-604		---		
			1,8	HA-7206B	1,1	129,00

		AH-604		---		

			1,8	HA-7206	1,0	102,00
			3,0	HA-7210	1,5	129,00
		AH-630	1,8	HB-7206	1,0	102,00
		C-604	0,9	HC-7203B	1,0	136,00
			1,8	HC-7206B	1,3	153,00
			3,0	HC-7210B	1,8	180,00
		CH-604	0,9	HC-7203	0,8	94,00
			1,8	HC-7206	1,0	111,00
			3,0	HC-7210	1,5	138,00
			6,1	HC-7220	2,9	191,00
	CH-604	CH-604	1,8	HC-7206C	1,1	138,00
			15,0	HC-7250C	7,0	386,00
9,7	3/8" NPTF	3/8" NPTF	1,8	H-7306	1,6	147,00
			---	---	---	
			3,0	H-7310	2,4	206,00
			6,1	H-7320	4,5	383,00
			9,1	H-7330	7,3	514,00
			15,0	H-7350	11,5	762,00
		CH-604	1,8	HC-7306	1,7	174,00
			3,0	HC-7310	2,5	233,00
			6,1	HC-7320	5,1	410,00

Viele weitere Modelle und Artikel finden Sie unter www.wiedenmann-seile.de

Achtung:
Tauschen Sie Ihre Schläuche rechtzeitig aus, um Verletzungen des Bedienungspersonals zu vermeiden. Die maximale Verwendungsdauer von Schlauchleitungen beläuft sich auf 6 Jahre (einschließlich einer Lagerungsdauer von 2 Jahren) ab Herstellungszeitpunkt (empfohlener Richtwert nach BGR 237/3).

Preise gültig bis 31.08.2016

Maß- und Farbänderungen vorbehalten

WIEDENMANN
... weil viel davon abhängt!

Drehmomentschlüssel mit Vierkantantrieb, Serie S X-Edition, Art. Nr. 51s...

- max. Drehmoment: 34.079 Nm
- Vierkantantriebsbereich: 3/4 - 2 1/2

Sechskantdrehmomentschlüssel, Serie W X-Edition, doppeltwirkend, Art. Nr. 51w...

- max. Drehmoment: 20.337 Nm
- Sechskantbereich: 36 - 115 mm
- Kopfradius H 31,0 - 87,5 mm

Detaillierte Informationen und Preise geben wir Ihnen gerne auf Anfrage!

Kabellose Akkupumpe, XC-Serie, Art. Nr. 51xc...

Hohe Leistung ohne störendes Stromkabel

- tragbare akkubetriebene elektro-hydraulische Pumpe
- bis zu 2-mal schneller als luftbetriebene Pumpen
- hohes Fördervolumen durch zwei Förderstufen
- leistungsfähiger 0,5-PS-Motor mit den 28-V-Lithiumionen Akkus sorgt für außergewöhnliche Geschwindigkeit und Betriebszeit
- kabellose Technik beseitigt Stolperfallen wie Stromkabel und Luftschläuche
- kurze Auf- und Abbauzeit

Lieferumfang:
- kabellose Pumpe XC-Serie mit Schultergurt
- 2 Stück 28 V Lithiumionen Akku
- 230-V Ladegerät

Typ:		XC-1201ME	XC-1202ME
Tank	l	1	2
Akkulader	V	230	230
Abmessungen (L x B x H)	mm	462 x 208 x 295	
Gewicht	kg	10	11
Stromquelle Lithiumionen-Akku	V/Ah	28 / 3	28 / 3
max. Druck	bar	700	700
ohne Last	l/min	2,05	2,05
Fördervolumen 1. Stufe	l/min	0,50 < 140 bar	0,50 < 140 bar
Fördervolumen 2. Stufe	l/min	0,25 bis 700	0,25 bis 700 bar
	€	2.331,-	2.393,-

Akkupumpe im Einsatz mit einem Mutternsprenger

Akkupumpe im Einsatz mit einem Schneidgerät

Maß- und Farbänderungen vorbehalten

Preise gültig bis 31.08.2016

Hydraulische Spreizkeile / Bank- und Werkstattpressen

WIEDENMANN
... weil viel davon abhängt!

Hydraulische und mechanische Spreizkeile Typ FSH, FSM, Art. Nr. 51fsh... / fsm...

- Spaltweite / max. Spreizung[1)]: 6 - 81 mm
- max. Spreizkraft: 8 - 14 t
- max. Betriebsdruck: 700 bar (FSH 14)
- geringes Gewicht, benutzerfreundlich, Ein-Mann-Bedienung
- auch als Set mit Handpumpe P-392 lieferbar (Art.-Nr. STF-14H)

Max. Spreizkraft t (kn)	Modell-nummer	Spaltweite (mm)	Max. Spreizung 1) (mm)	Typ	Ölvolumen (cm³)	Gewicht kg	€ / Stück
14 (125)	FSH-14*	6	81	Hydraulisch	78	7,1	2.323,00
8 (72)	FSM-8	6	81	Mechanisch	---	6,5	2.049,00

* Als Set erhältlich.

1) mit den Stufenblöcken FSB-1

Viele weitere Modelle und Artikel finden Sie unter www.wiedenmann-seile.de

Bank- und Werkstattpressen, Art. Nr. 51vlp... / xlp...

Keine Werkstatt arbeitet ohne!

- mit fußbedienter Luftpumpe XA-Serie
- auf allen Pressen der XLP-Serie lässt sich der Zylinder von einer Seite zur anderen horizontal positionieren.

Druckkraft der Presse t (kN)	Maximale lichte Höhe (mm)		Pressen-modellnr.	Antriebsaggregat						Zylinder		Geschwindigkeit*		€/ Stück
				Pumpentyp			Ventil		Modellnr.	Hub	Modellnr.	Ohne	Pressen	
	vertikal	horizontal		Hand.	Elek.	Luft	Hand.	Elek.		(mm)		Last		
10 (101)	430	432	VLP-106P142	X			X		P-142	156	RC-106	{2,5} *	{0,6} *	818,00
	430	432	VLP-106PAT1			X	X		PATG-1102N	156	RC-106	10,0	1,8	1.086,00
25 (232)	1225	510	XLP-256P392	X			X		P-392	158	RC-256	{3,4} *	{0,7} *	1.689,00
	1225	510	XLP-256XA11G			X	X		XA-11G	158	RC-256	10,0	1,3	1.945,00

* Geschwindigkeit in mm/Sek. {...} = Ausfahrgeschwindigkeit in mm je Handpumpenhub.

Pressen-modellnr.	Abmessungen (mm)														Gewicht (kg)
	A	B	C	D	E	F	G	H	J	K	M	N	O	P	
VLP-106P142	110	80	--	--	432	--	542	620	748	430	--	80	--	--	49
VLP-106PAT1	110	80	--	--	432	--	542	620	748	430	--	80	--	--	54
XLP-256P392	260	140	510	32	510	630	700	1622	1740	370	140	212	1070	122	165
XLP-256XA11G	260	140	610	32	510	630	700	1622	1740	370	323	212	1070	122	170

Pressen mit höheren Druckkräften sowie doppeltwirkenden Zylindern auf Anfrage.

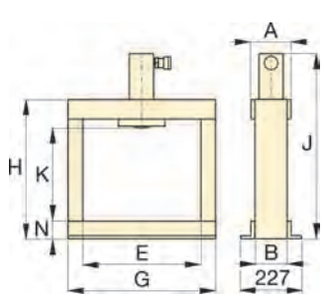

VLP 10 t

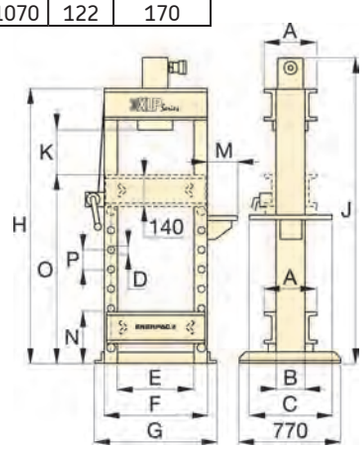

XLP 25 t

Maß- und Farbänderungen vorbehalten

Preise gültig bis 31.08.2016

Maschinenheber mit Hubklaue YAM Tragfähigkeit 2 - 15 t, Art. Nr. 50yhy-yam...

Heber mit Hubklaue werden dort eingesetzt, wo nur wenig Platz unter der Last zur Verfügung steht und herkömmliche Hebegeräte wegen ihrer Bauhöhe nicht benutzt werden können. Typische Einsatzbereiche sind das Anheben, Ausrichten und Umsetzen von Maschinen, schweren Stahlkonstruktionen oder ähnlichen Lasten, sowie allgemeine Reparatur- und Montagearbeiten. Die Heber sind ebenfalls geeignet zur Montage und zum Nivellieren von Hochregalen, Gerüsten, Schalungen, schweren Bauteilen usw.

Verarbeitung und Ausstattung:

- sehr niedrige Ansetzhöhe durch flache Hubklaue
- ein eingebautes Sicherheitsventil schützt die Geräte vor Überlastung
- die seitlichen stabilen Stützfüße bieten eine hohe Standsicherheit
- der Pumpenhebel ist um 270° drehbar (außer YAM-2)
- die Last kann sowohl mit der Hubklaue als auch mit dem Kopf des Hebers gehoben werden
- Federrückzug der Hubklaue durch außenliegende Rückzugfedern (nur YAM-5 und YAM-10)
- mit feinfühlig regelbarem Senkventil
- Lieferung erfolgt einschl. Pumpenhebel

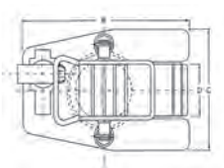

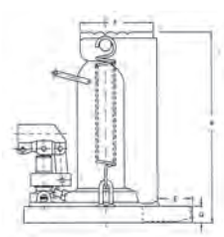

Typ	Tragfähigkeit auf der Klaue t	Hub mm	Höhe min. A mm	B mm	C mm	D mm	E mm	F mm	Höhe Klaue G mm	Gewicht kg	Preis / €
YAM-2	2	113	235	180	125	50	50	85	16	8	417,00
YAM-5	5	120	290	257	182	75	57	117	22	19	571,00
YAM-10	10	145	325	280	240	100	60	150	28	38	948,00
YAM-15	15	140	336	292	240	85	60	110	28	41	1.833,00

Hydraulischer Maschinenheber SOH, Art. Nr. 51soh...

- zum Heben schwerer Ausrüstung auf kleinstem Raum
- 3-fach verstellbare Hubklaue mit niedriger Ansetzhöhe
- Präzisionsführung zur Reduzierung von Reibungen und zum Schutz der Zylinder gegen Seitenlasten
- ausziehbare Stützfüße gewährleisten zusätzliche Standsicherheit
- inkl. RC-Serie-Zylinder mit CR-400 Kupplung für externe Handpumpe

Ausführung und technische Details:

- Hubkraft 8,5 - 20 t
- Hub: 136 - 157 mm
- Niedrigste Ansetzhöhe: 20 mm
- max. Betriebsdruck: 700 bar

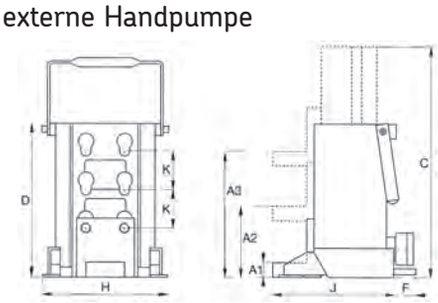

Modell Nr.	Hubkraft t	Ansetzhöhe im mm A1	A2	A3	Hub mm	C mm	D mm	F mm	H mm	J mm	K mm	EG kg	€ / Stück
SOH-10-6	8,5	20	95	169	136	430	294	-	190	214	74	26	1.033,00
SOH-23-6	20	30	110	190	157	472	320	65	265	250	80	45	1.499,00

Maß- und Farbänderungen vorbehalten

Preise gültig bis 31.08.2016

Hydraulische Maschinenheber und Transportfahrwerke

WIEDENMANN
... weil viel davon abhängt!

GKS PERFEKT®

Maschinenheber

Art. Nr. 50gks-v...

- mit Teleskop-Pumphebel
- Schwenkfüße, die das Kippen verhindern
- Schnellkupplung für externe Pumpe (520 bar)
- leicht bewegbar durch Teleskophebel und Rollen

Typ	V 5	V 10	V 15	V 20
Volltraglast / t	5	10	15	20
Kleinste Ansetzhöhe mittels Lasche / mm	15	20	25	40
Hubhöhe / mm	140	160	160	160
Verstellbarkeit d. Hublasche	3 x	4 x	4 x	3 x
Ansetzhöhe d. Kopfplatte / mm	255	310	310	325
Eigengewicht ca. / kg	21	32	46	72
Preis / €	**810,00**	**1.170,00**	**1.660,00**	**2.110,00**

Transportfahrwerke, lenkbar, Art. Nr. 50gks-l...

Typ	L 3	L 6	L 9	L 12	L 18	L 20	L 30
Volltraglast / t	3	6	9	12	18	20	30
Lastrollen-Anz. + Ø mm	4 x 85	8 x 85	12 x 85	16 x 85	16 x 85	8 x 140	12 x 140
Einbauhöhe	110	110	110	110	110	180	180
Teller drehbar Ø mm	170	170	170	170	170	250	250
Eigengewicht ca. / kg	15	45	56	73	85	188	210
Preis / €	**290,00**	**700,00**	**920,00**	**1.100,00**	**1.600,00**	**2.900,00**	**3.570,00**

Transportfahrwerke, verstellbar, Art. Nr. 50gks-f...

Typ	F 3	F 6	F 9	F 12	F 18	F 20	F 30
Volltraglast / t	3	6	9	12	18	20	30
Lastrollen-Anz. + Ø mm	4 x 85	8 x 85	12 x 85	16 x 85	16 x 85	8 x 140	12 x 140
Auflagefläche mm	150x150	220x200	320x200	407x200	407x200	280x220	288x300
Distanzstange verstellbar	300	640	840	1014	1014	440	650
von mm - mm	bis	bis	bis	bis	bis	bis	bis
	1000	1030	1230	1430	1430	1600	1830
Eigengewicht ca. / kg	16	32	34	45	60	95	160
Preis / €	**250,00**	**500,00**	**670,00**	**770,00**	**1.150,00**	**1.930,00**	**2.400,00**

Zu einer Transporteinheit gehört immer je ein Modell der F- und L-Typenreihe.
Gesamttraglast z. B. F 12 und L 12 = 24 Tonnen.

Maß- und Farbänderungen vorbehalten

WIEDENMANN
... weil viel davon abhängt!

Universalheber Modell JH, Art. Nr. 50yjh...

- robuste, langlebige Konstruktion
- feinfühliges Ablassventil mit Kugelsitz
- zusätzlicher Spindelhub (bis 20 t)
- geriffelte Druckstücke und
- große Grundfläche ergeben gute Standsicherheit

Modell-Nr.	Tragfähigkeit t	Bauhöhe mm	Hub mm	Spindelhub mm	Gewicht kg	Preis / €
JH- 2	2	181	115	50	2,7	35,00
JH- 4	4	205	126	60	3,7	43,00
JH- 6	6	219	130	75	4,7	56,00
JH- 8	8	225	152	70	5,7	89,00
JH-12	12	240	153	80	8	110,00
JH-20	20	240	153	80	11	177,00
JH-30	30	280	180	-	22	295,00
JH-50	50	305	178	-	53	1.003,00

Gabelhubwagen AC, Art. Nr. 50sghw2500

Robust und intelligent - der AC besticht mit 2,5 t Tragfähigkeit.

- Epoxydbeschichtung
- Griffkomponente, die 210° nach rechts und links drehbar ist

tag ID easy®
((« RFID »))
Gerne statten wir Ihre Produkte mit RFID-Tags aus! Nähere Informationen finden Sie ab Seite 9.

Modell		1101010RTPAC
Tragfähigkeit		2500
Gabelhöhe min, mm	F	85
Hub, mm	E	115
Lenkrollen, mm		200 x 50 G
Gabelrollen, tandem, mm		80 x 70 P
Gabelbreite, mm	J	160
Gabelweite, mm	K	220
Gabellänge, mm	H	1150
Gewicht, kg		75
Deichselhöhe, max, mm	A	1200
Lastschwerpunkt, mm	B	600
Gesamtlänge, mm	G	1535
Gabeldicke, mm	D	45
Bodenfreiheit, mm	C	50
Preis € / Stück		**239,00**

P=Polyurethan G=Gummi

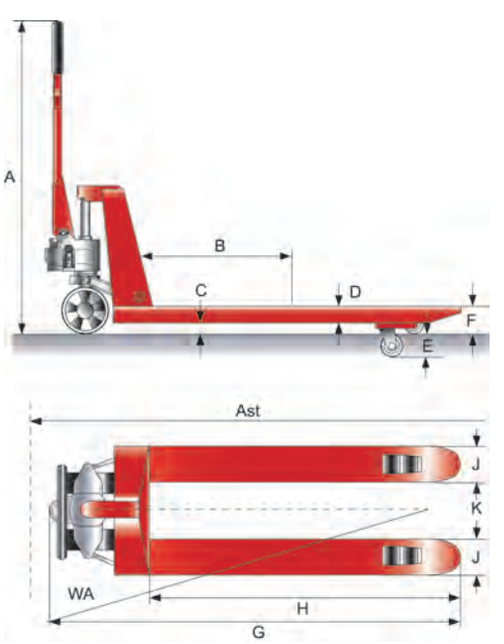

Maß- und Farbänderungen vorbehalten

Scherenhubtisch, verfahrbar
Modell HX und Modell HX-D

Für das ortsunabhängige Heben und Zuführen von Lasten im innerbetrieblichen Bereich bei leichter bis mittlerer Auslastung.

- stufenlose Handhebelabsenkung
- hydraulisches Heben mit Fußpedal
- hohe Sicherheit durch Überlastventil und Senkbremsventil
- Rahmen und Plattform verwindungsfrei
- Lenk- und Bockrollen kugelgelagert, mit Fußschutz und Feststellbremsen an den Lenkrollen

Modell HX

mit Einfachschere, Art. Nr. 50p-hx...

Modell	HX 150	HX 300	HX500	HX 750
Tragfähigkeit kg	150	300	500	750
Plattformhöhe max. h3+h13 mm	720	880	880	1000
Plattformhöhe min. h13 mm	220	285	285	420
Gesamtbreite b 1 mm	450	500	500	600
Gesamtlänge l 1 mm	908	1093	1093	1330
Plattformlänge P1 mm	700	850	850	1000
Plattformbreite P2 mm	450	500	500	510
Gewicht kg	49	78	82	120
Preis €	**358,00**	**454,00**	**557,00**	**690,00**

mit Doppelschere, Art. Nr. 50p-hxd...

Modell	HX-D 350
Tragfähigkeit kg	350
Plattformhöhe max. h3+h13 mm	1300
Plattformhöhe min. h13 mm	370
Gesamtbreite b 1 mm	500
Gesamtlänge l 1 mm	1140
Plattformlänge P1 mm	910
Plattformbreite P2 mm	500
Gewicht kg	136
Preis €	**708,00**

Modell HX-D

Maß- und Farbänderungen vorbehalten

WIEDENMANN
... weil viel davon abhängt!

Mieten statt kaufen!

- Flaschenzüge
- Hebelzüge
- Stahlwinden
- Trägerklemmen
- Rollenfahrwerke
- mech. Seilzüge + Seile
- Umlenkrollen
- Elektro-Kettenzüge
- Elektro-Winden

Wir freuen uns über Ihre Anfrage!