Produktportfolio Krantechnik, Hebezeuge & Handlingssysteme

Ihr Partner für individuelle Lösungen

shop.ws-gruppe.de

WIEDENMANN

... weil viel davon abhängt!

WIEDENMANN

... weil viel davon abhängt!

„Weil viel davon abhängt!“ ist nicht nur ein Slogan, sondern gerade in Sicherheitsfragen ein ernstzunehmender Fakt – und für die WIEDENMANN Seile GmbH das wichtigste Versprechen. Ein Versprechen für Zuverlässigkeit, Sorgfalt und Leistung.

Bereits seit 1812 wird in der Firma WIEDENMANN Seile GmbH danach gelebt und gearbeitet – und das in mittlerweile acht Geschäftsfeldern. Seit der Gründung ist die damalige Seilerei zu einem mittelständischen Unternehmen mit über 200 Mitarbeiter*innen gewachsen, aber vor allem auch zum kompetenten Experten im gesamten Hebetechnik- und Sicherheitsausrüstungsbereich.

Unsere Erfahrung = Ihre Sicherheit!

Unsere Kranexperten entwickeln spezifische Lösungen für Ihre individuellen Anforderungen. Die Fertigung erfolgt in Zusammenarbeit mit namhaften Herstellern wie Abus, Demag, Vetter, Kone, SWF etc. Von der Entwicklung, Nachrüstung, dem Umbau bis hin zur Instandhaltung, der Wartung oder UVV-Prüfung Ihres Kransystems bieten wir Ihnen das volle Leistungspaket.

INHALT - *Unser Produktportfolio*

- **Laufkrane**
- **Portalkrane**
- **Säulenschwenkkrane**
- **Wandschwenkkrane**
- **Wandlaufkrane**
- **(Halb-)Portalkrane**
- **Kranbahnen**
- **Handlingssysteme**
- **Elektrokettenzüge**
- **Druckluftkettenzüge**
- **Seilzüge**
- **Seilwinden**
- **Drehkrane (Davit-System)**
- **Ersatzteilservice**
- **uvm.**

Konstruktion · Planung · Fertigung · Montage · UVV-Prüfungen · Reparaturen · Schulungen

EIN- UND ZWEITRÄGERLAUFKRANE – Experten für schwere Fälle

Einträgerlaufkrane ermöglichen auch in Hallen mit geringer Bauhöhe effiziente Materialflusslösungen. Dabei sind Tragfähigkeiten bis 16 t sowie Spannweiten bis 39 m umsetzbar.
Wenn besonders hohe Lasten bewegt werden sollen, sind Zweiträgerlaufkrane die optimale Wahl: Sie eignen sich für den flächendeckenden Transport großer Gewichte bis 120 t und können mit Spannweiten von bis zu 42 m ausgeführt werden.

DECKENLAUFKRANE – Die Individualisten

Komplexe Hallensituationen verlangen nach maßgeschneiderten Konzepten. Mit Deckenlaufkranen lassen sich solche Anforderungen dennoch einfach und effizient umsetzen. Da die Kranbahn direkt unter der Hallendecke montiert wird, eignen sie sich besonders für beengte Platzverhältnisse sowie anspruchsvolle bauliche Gegebenheiten.
Dank geringer Katzanfahrmaße und individuell anpassbarer Überstände wird die verfügbare Hallenbreite bestmöglich genutzt. Deckenlaufkrane sind für Tragfähigkeiten bis 8 t und Spannweiten bis 25 m ausgelegt.
Hersteller: **Abus**

WANDLAUFKRANE UND EINTRÄGERHALBPORTALKRANE

Einträger-Wandlaufkrane und Einträger-Halbportalkrane verfahren auf einer separaten Ebene unterhalb der großen Laufkrane. Dadurch schaffen sie zusätzliche Fördermöglichkeiten in weiteren Produktionsbereichen und unterstützen einen durchgängigen, effizienten Materialfluss.
Wandlaufkrane sind mit Tragfähigkeiten bis 5 t und Ausladungen bis 12 m erhältlich, Einträger-Halbportalkrane erreichen bis zu 10 t Tragfähigkeit und bis 15 m Ausladung.
Hersteller: **Abus, Demag, Stöckl**

HÄNGEBAHNSYSTEME

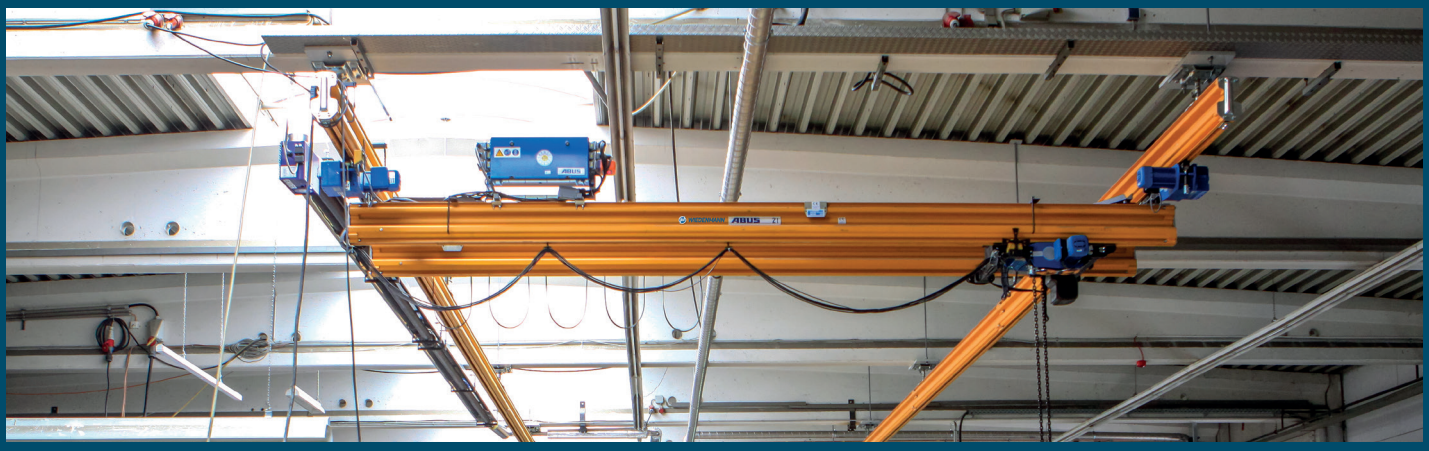

Das Hängebahnsystem vereint die Vorteile eines stationären Hebezeugs mit der Flexibilität eines Laufkrans – und das besonders wirtschaftlich. Dank unserer langjährigen Erfahrung in der Hebetechnik und modernster Fertigung entwickeln wir passgenaue Lösungen für Ihre Anforderungen. Wir bieten Ihnen Hängebahnsysteme der Marken **Abus, Demag und eepos.**

SÄULEN- UND WANDSCHWENKKRANE

Mit unserem vielseitigen Schwenkkransortiment bieten wir Ihnen eine flexible und zugleich wirtschaftliche Lösung für den Materialfluss direkt am Arbeitsplatz.
Schwenkkrane können individuell an Ihre Anforderungen angepasst werden – von der Befestigungsart über das passende Hebezeug bis hin zur gewünschten Zusatzausstattung. Sie lassen sich komfortabel per Knopfdruck bedienen und bewegen Lasten bis 40 t leichtgängig und schonend. Dabei spielt es keine Rolle, ob der Kran auf einer eigenen Säule steht oder an Wand, Pfeiler oder Stütze montiert wird.
Ob Maschinen bestückt, schwere Werkzeuge gewechselt oder Werkstücke auf Arbeitstische gehoben werden sollen: Schwenkkrane machen Hebevorgänge einfacher, sicherer und effizienter.
Wir bieten Ihnen Säulenschwenkkrane der Marken **Abus, Demag, Vetter und Stöckl.**

PORTAL- UND LEICHTPORTALKRANE

Ein Portalkran ist eine Krankonstruktion, die aus zwei seitlichen Stützen und einem darauf aufliegenden Träger als Kranbrücke besteht. Durch diese Bauweise eignen sich Portalkrane besonders zum Heben großer Lasten.
Wir bieten Portalkrane sowohl als stationäre als auch als fahrbare Ausführungen an – wahlweise in Stahl- oder Aluminiumkonstruktion.
Wir führen Portalkrane der Marken **Abus, Schilling und Reid Lifting und bieten Ihnen auch gerne Sonderlösungen an.**

HANDLINGSSYSTEME

Unsere Handlingssysteme von Liftkon vereinen die Vorteile eines Säulenschwenkkrans mit einem Seilzug. Der Bediener führt den Seilbalancer über einen sensorgesteuerten Griff am Seilende. Dabei wird die Handkraft in präzise Steuerbefehle umgesetzt. So lassen sich Lasten bis 900 kg mühelos und komfortabel heben und senken.

ELEKTRO- / AKKU- / DRUCKLUFTKETTENZÜGE / SEILZÜGE

Elektrokettenzüge sind für Traglasten bis zu 25 t ausgelegt. Kettenzüge und Seilzüge zählen zur Familie der Hebezeuge und werden zum sicheren Heben schwerer Lasten eingesetzt.
Kettenzüge kommen vor allem an Schwenkkranen, in Hängebahnsystemen, an Leichtportalkranen sowie auch an Laufkranen für den flächendeckenden Transport zum Einsatz. Für das lineare Verfahren von Lasten kann ein Elektrokettenzug mit einem Fahrwerk (Handfahrwerk oder Elektrofahrwerk) sowie einer passenden Stromzuführung ausgestattet werden. Mit Aufhängebügel eignet sich der Kettenzug zudem auch als stationäre Lösung, beispielsweise zur Maschinenbeschickung.
Wir bieten Ihnen Kettenzüge der Marken **Abus, Demag, Kito, Liftket, GIS, Yale und Delta** an.
Seilzüge führen wir von **Abus, Demag, SWF, Konecranes und Stahl.**

ELEKTRISCHE SEILWINDEN

Im Unterschied zu Seilzügen sind Seilwinden meist für den mobilen Einsatz konzipiert. Sie kommen beispielsweise auf Baustellen oder an Fahrzeugen als Bergungswinden zum Einsatz.
Hersteller: **Tractel, Delta**

Unser Leistungspaket - speziell auf Ihren Betrieb zugeschnitten

- Beratung vor Ort oder in unserem Hause
- Ausarbeitung eines auf Ihre Bedürfnisse zugeschnittenen Angebotes
- Bauleitung während der gesamten Bauphase der Krananlage
- Montage und (Erst-)Inbetriebnahme
- Wartung, Reparatur und UVV-Prüfung während der gesamten Lebensdauer der Anlage (für neue und bestehende Anlagen)
- Ganzheitliche Kundenbetreuung - von der Entwicklungsphase bis zur späteren Prüfung / Wartung / Instandhaltung

Unser Service umfasst:

- Beratung & Entwicklung
- Montage & Inbetriebnahme
- Wartung & Reparatur
- Kranabnahme durch einen Sachverständigen
- UVV-Prüfung nach DGUV
- Umbauten & Einkürzungen
- Umzüge von Krananlagen
- Nachrüsten von Lastmess-Systemen
- Laserpositionierungen
- Stahlbauarbeiten nach DIN 150018 (Krane) und DIN 4132 (Kranbahnen)
- Consulting für Projekt- und Bauplanungen
- Statische Nachweise für Krananlagen
- Funkfernsteuerung-Nachrüstung
- Unterstützung bei der Wirtschaftlichkeitsberechnung
- Ausbildung zum Kranfahrer
- Ausbildung zum Staplerfahrer
- Jährliche Unterweisung von Sachkundigen nach DGUV Regel 100-500

Unsere Erfahrung – Ihre Sicherheit!

Seile & Anschlagmittel / Ladungssicherung

UVV-Prüfung & Reparaturen

Kran- & Hebesysteme

Werkzeughydraulik

Stahlmanufaktur für Lastaufnahmemittel

Persönliche Schutzausrüstung gegen Absturz

Trainingscenter & Schulungen

Inventar- und Prüfmanagement & RFID-Systeme

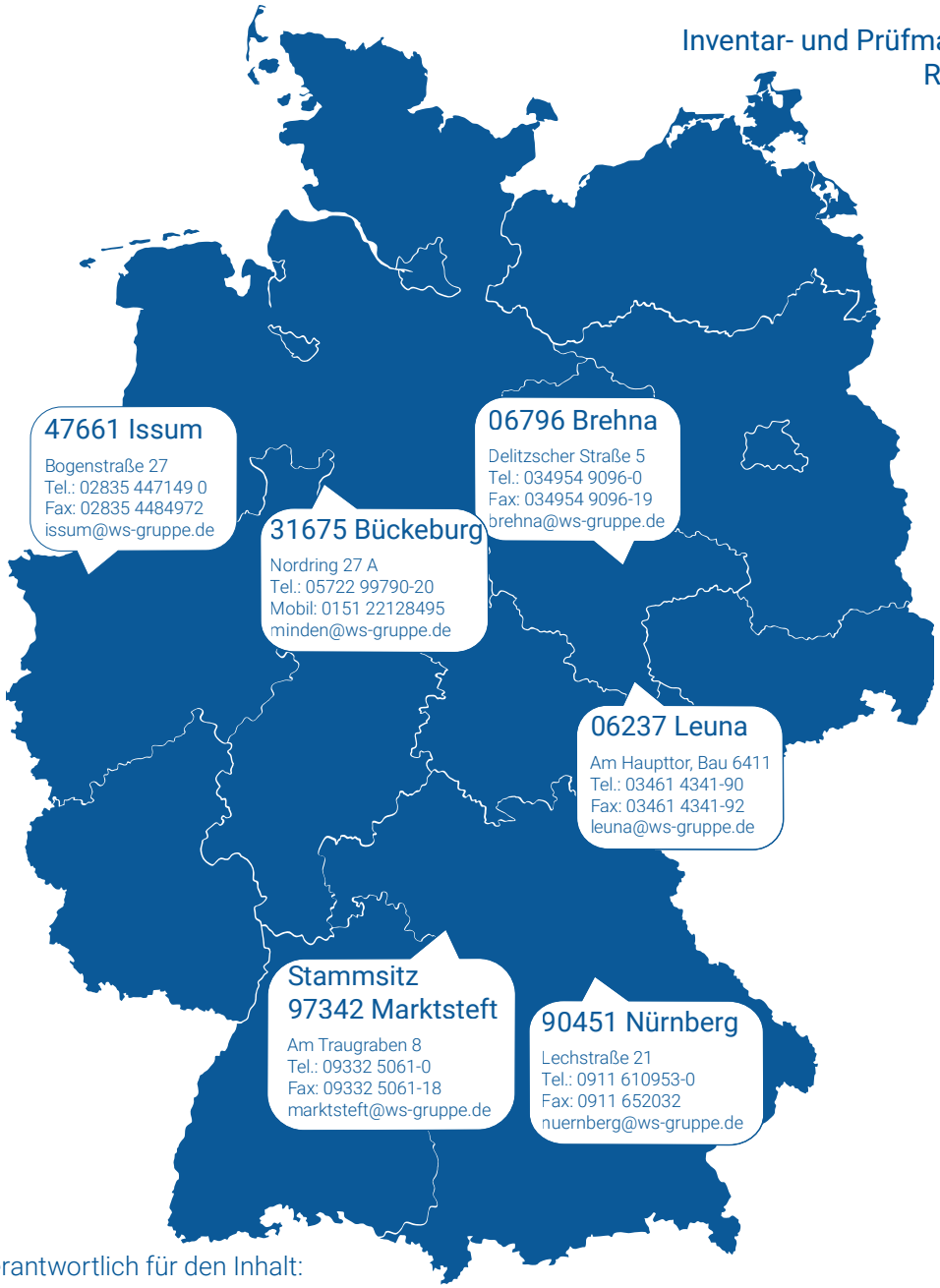

Weitere Informationen über unsere Werke finden Sie unter:

www.wiedenmannseile.de

Hier geht es direkt in den Shop:

shop.ws-gruppe.de

Verantwortlich für den Inhalt:

Wiedenmann Seile GmbH
Am Traugraben 8
97342 Marktsteft

Telefon: +49 (0) 9332 5061 0
E-Mail: info@ws-gruppe.de

Unsere AGBs finden Sie unter:
https://www.wiedenmannseile.de/agbs/

Alle Angaben ohne Gewähr. Änderungen vorbehalten. Stand: 2026/03